



# Perspektiven

## Bachelor of Arts / of Science

mit Option zum Master  
Studium & Beruf



# Perspektiven

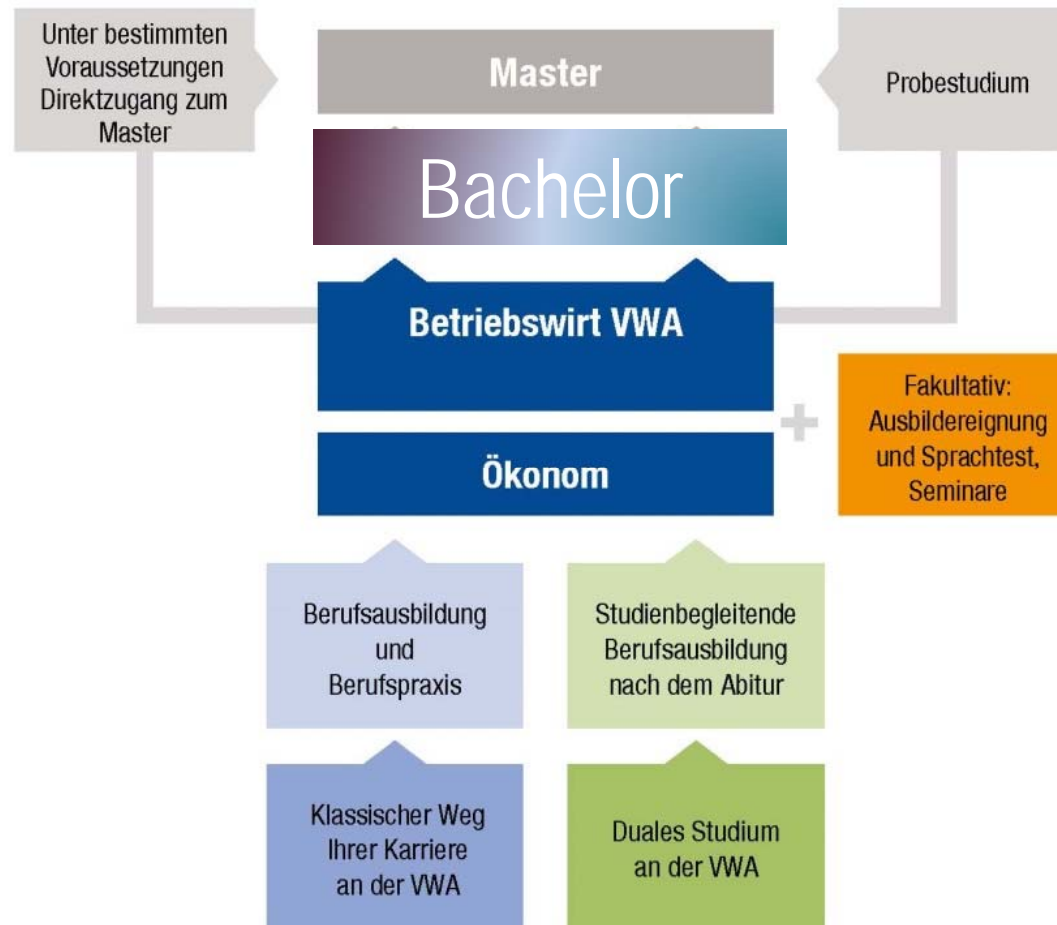

# Bachelor of Arts

## Kooperation mit der FH Südwestfalen

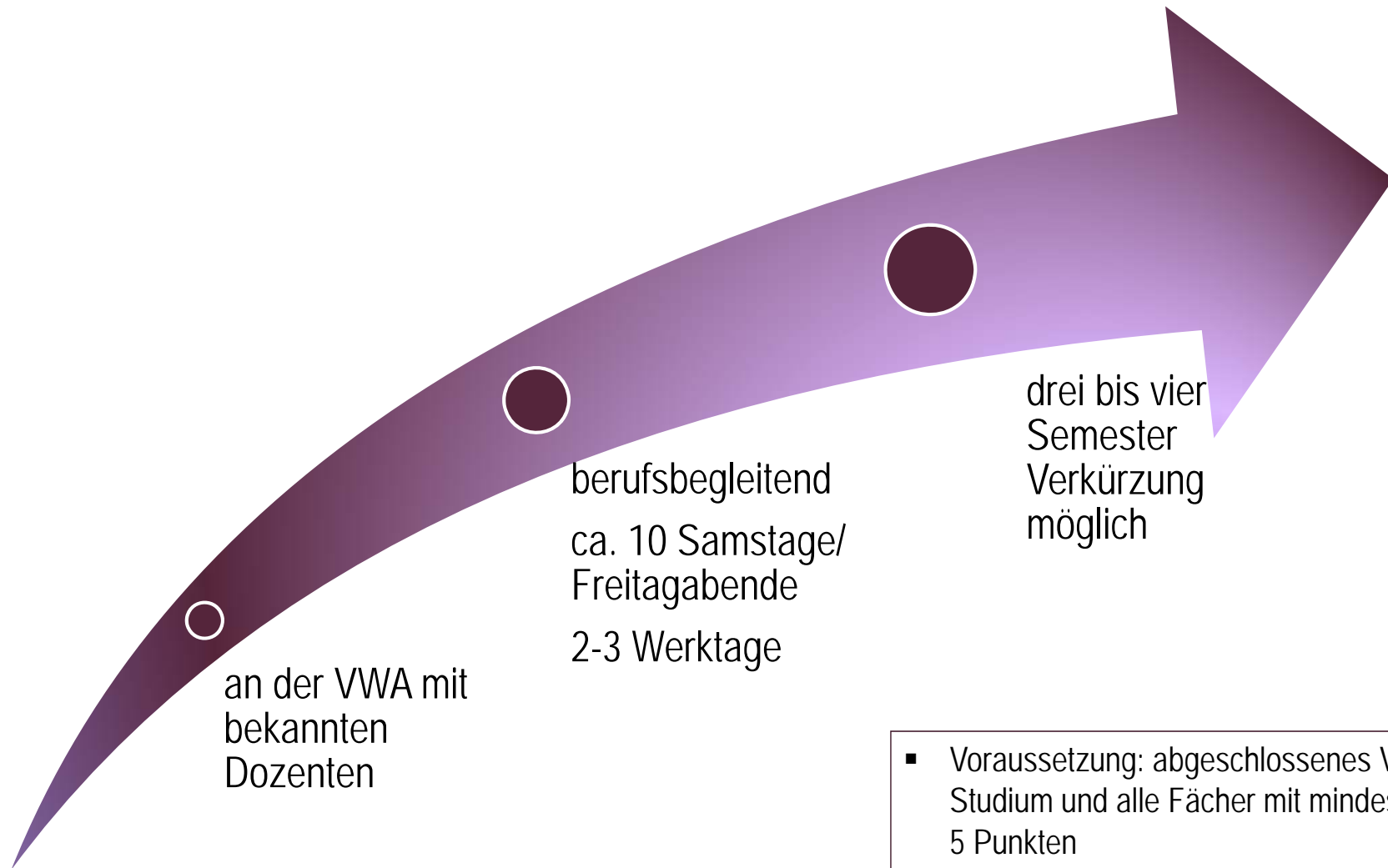

- Voraussetzung: abgeschlossenes VWA-Studium und alle Fächer mit mindestens 5 Punkten
- Kosten 4.890 €, zahlbar in Raten

# Bachelor of Arts

- Berufsbegleitend in drei bis vier Semestern mit rund 10 Samstagen/ Freitagabenden sowie 2-3 Werktagen
- Voraussetzung: abgeschlossenes VWA-Studium und alle Fächer mit mindestens 5 Punkten (bei Bedarf über VWA nachzuholen)
- Vorlesungen, Seminare an der VWA Koblenz mit bekannten VWA-Dozenten im Klassenverband bis ca. 80 Personen
- Ergänzende Vorlesungen, zwei Praxis- und eine Projektarbeit/en, zwei Seminararbeiten in BWL, VWL oder Informatik sowie Bachelor-Arbeit
- Kosten 4.890 € zahlbar in Raten

# Bachelor of Arts

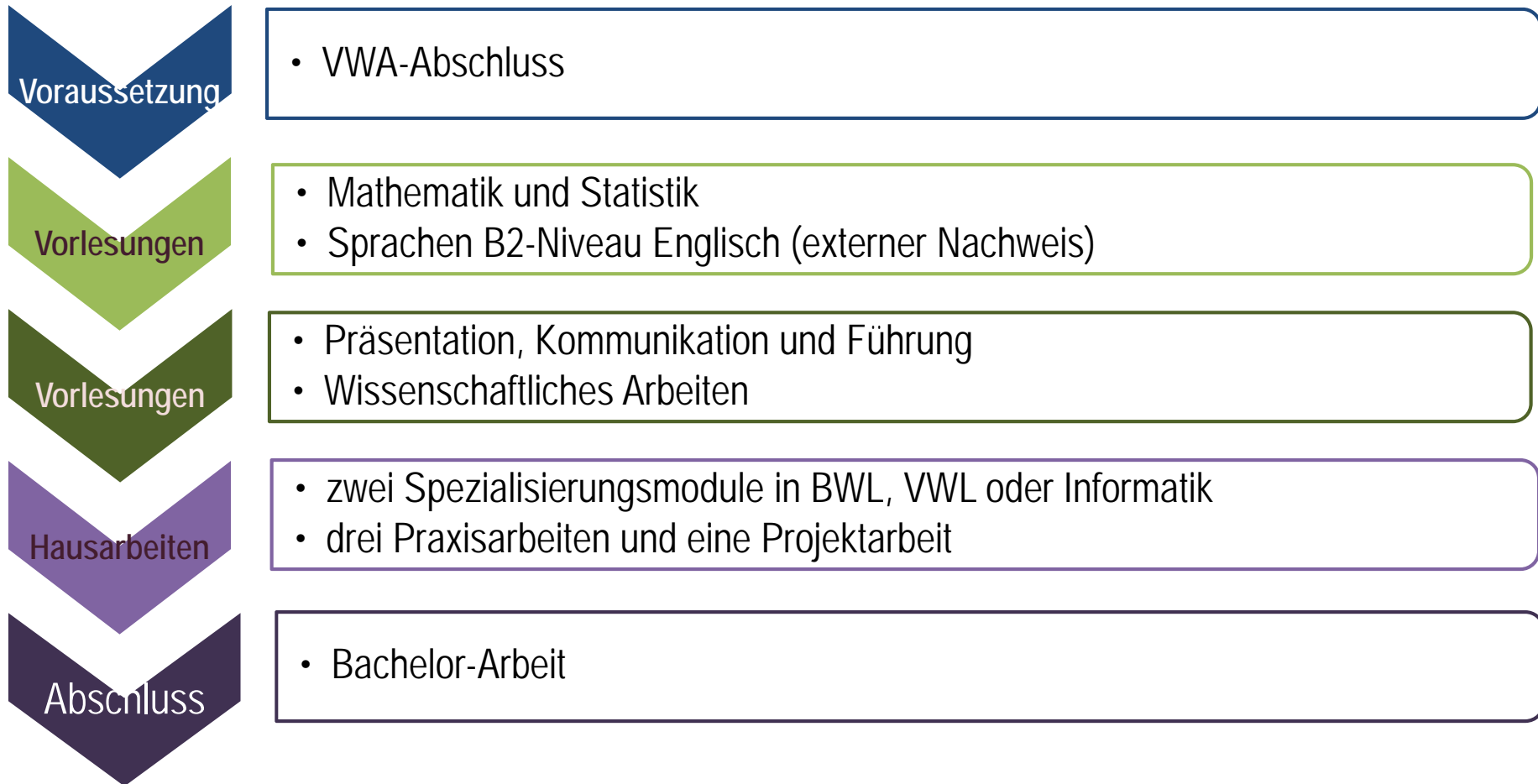

# Bachelor of Science Kooperation mit Hochschule Koblenz

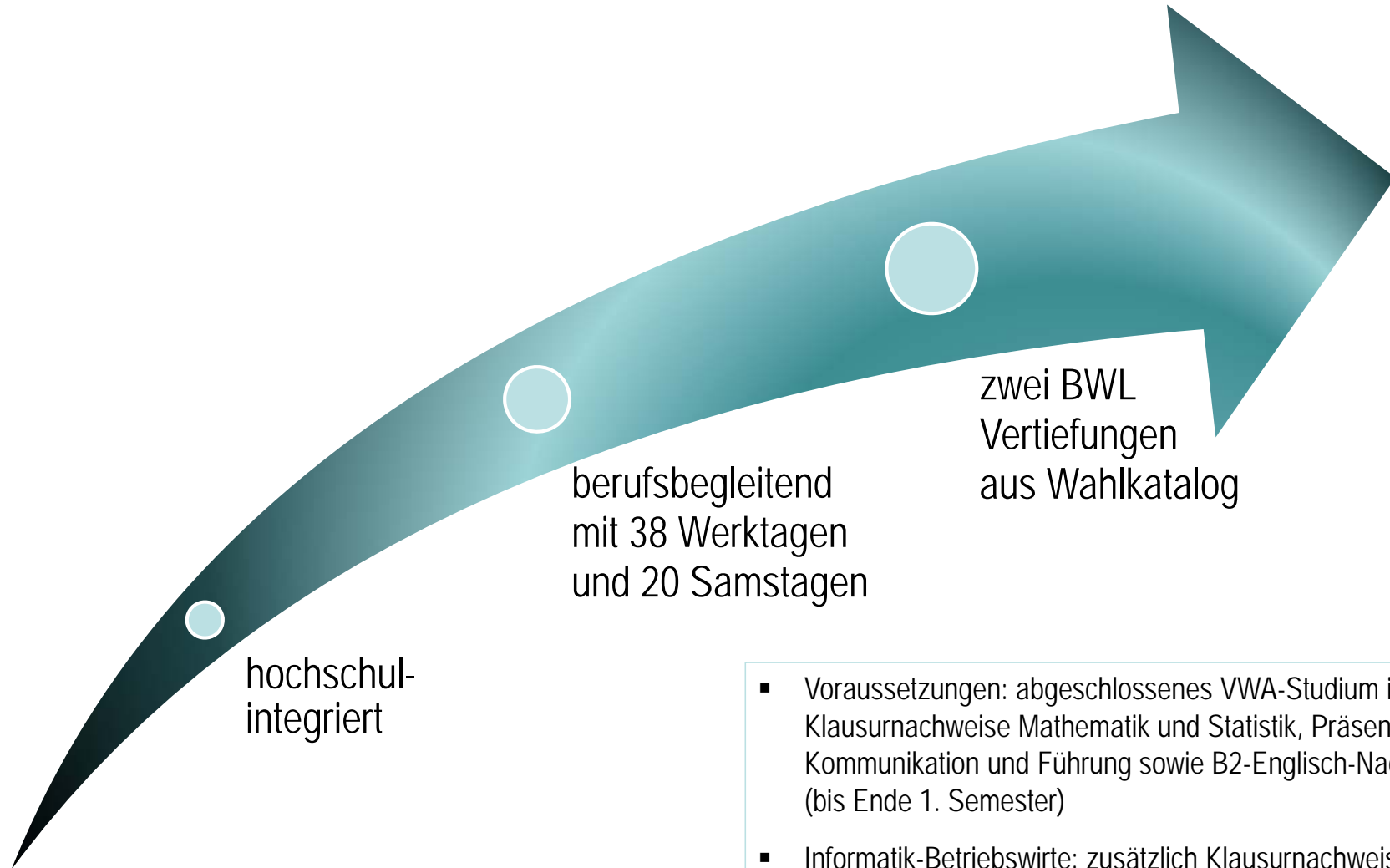

- Voraussetzungen: abgeschlossenes VWA-Studium inklusive Klausurnachweise Mathematik und Statistik, Präsentation, Kommunikation und Führung sowie B2-Englisch-Nachweis (bis Ende 1. Semester)
- Informatik-Betriebswirte: zusätzlich Klausurnachweis in Marketing und Statistik
- Kosten 3.000 €\* plus 678 € Studierendenbeitrag für 3 Semester (Stand: Februar 2019)

# Bachelor of Science

- Berufsbegleitend in drei Semestern mit rund 20 Samstagen sowie 38 Werktagen, Freistellung des Arbeitgebers erforderlich
- Voraussetzungen: abgeschlossenes VWA-Studium inklusive Klausurnachweise Mathematik und Statistik, Präsentation, Führung und Zusammenarbeit sowie B2-Englisch-Nachweis (bis Ende 1. Semester)
- Informatik-Betriebswirte: zusätzlich Klausurnachweis in Marketing und Statistik
- Vorlesungen, Seminare an der Hochschule Koblenz im Klassenverband von ca. 20 Personen
- Vertiefung der Grundlagen in Mathematik, Management, zwei BWL-Themen aus dem Wahlkatalog, Projekt- und Wissenstransferphase sowie Bachelor-Arbeit
- Kosten 3.000 €\* plus 678 € Studierendenbeitrag für 3 Semester

\*Bei einer Einschreibung über das 3. Semester hinaus fallen weitere Studiengebühren an.

# Bachelor of Science

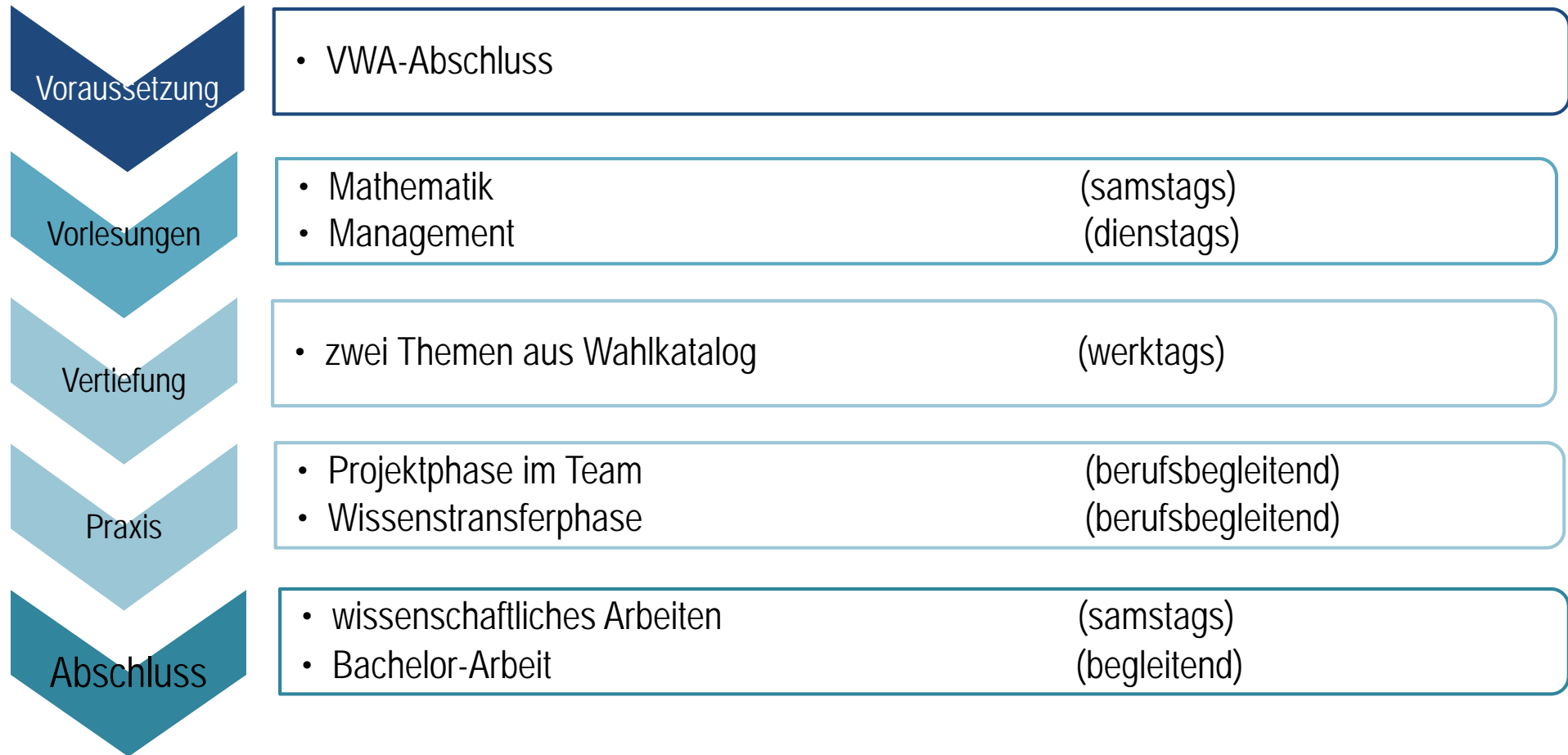



# Bachelor of Science

2 Vertiefungen aus Wahlkatalog BWL	ca. 14 Präsenztage je Vertiefung	Uhrzeit
Beschaffung	Freitag	08:15 - 15:30
Betriebliche Außenwirtschaft	Montag	08:15 - 17:15
Externes und internes Rechnungswesen	Donnerstag	08:15 - 17:15
Finanzierung und Investition	Montag	08:15 - 17:15
Human Resource Management	Montag	08:15 - 17:15
Logistik / OR	Freitag	08:15 - 15:30
Marketing und Marktforschung	Donnerstag	10:00 - 17:15
Wirtschaftsprüfung	Mittwoch	11:45 - 19:00
Produktionswirtschaft	Donnerstag	08:15 - 17:15
Unternehmenssteuern	Donnerstag	08:15 - 17:15

Bachelor of Science

**Info-Veranstaltung**

**Freitag, 22. Februar 2019, 16 Uhr,**

**an der Hochschule Koblenz**



# Hausarbeit in 5 Schritten



Bewertung



Thema



Betreuung



Anfertigen



Präsentieren/  
Diskutieren



# Anrechnung

Antrag auf Anerkennung von Prüfungs- und Studienleistungen		
Erbrachte Prüfungsleistung im Studiengang Betriebswirt (VWA)		Anerkennung erwünscht als Modul im dualen Studiengang BWL der FH SWF in Kooperation mit der Verwaltungs- und Wirtschaftsakademie Hellweg-Sauerland GmbH Bachelor PO vom 12.06.2018
Note VWA	->	Note Anerkennung
	->	Veranstaltungsbezeichnung
		Betriebswirtschaftslehre (43 CP)
		A.1 Betriebliche Funktionen (8 CP)
		A.2 Internes Rechnungswesen und Controlling (7 CP)
		A.3 Externes Rechnungswesen und Steuern (8 CP)
		A.4 Investition und Finanzierung (6 CP)
		A.5 Management (9 CP)
		A.6 Organisation und Unternehmensführung (5 CP)
	->	Volkswirtschaftslehre (10 CP)
		B.1 Volkswirtschaftstheorie (5 CP)
		B.2 Volkswirtschaftspolitik (5 CP)
	->	Recht (10 CP)
		Methodenlehre und Fremdsprachen (18 CP)
		D.1 Methodenlehre (12 CP)
		D.2 Fremdsprachen (6 CP)
		Individuelle Führungskompetenzen (7 CP)
		Praxis (60 CP)
		F.1 Betriebliche Anwendungen I (15 CP)
		F.2 Betriebliche Anwendungen II (15 CP)
		F.3 Betriebliche Anwendungen III (15 CP)
		F.4 Projektarbeit (15 CP)
		Zentrale Prüfungselemente (32 CP)
		G.1 Spezialisierungsmodul I (Wahlpflicht) (10 CP)
		G.2 Spezialisierungsmodul II (Wahlpflicht) (10 CP)
		G.3 Bachelorthesis (12 CP)

# ba7

## Bachelor of Arts

1. Semester

Raum E414

Universität

Koblenz-Landau

Datum	Fach	Dozent	DS
Do., 27.09.2018	Eröffnung 18 – 19.30 Uhr	Littkemann	1
So., 30.09.2018	Einschreibefrist FH Südwestfalen		
Fr., 12.10.2018	Methoden: Führung 16 – 21 Uhr	Lempart	3
Sa., 27.10.2018	Wissenschaftliches Arbeiten	Rülke	3
Fr., 02.11.2018	Methoden: Kommunikation 16 – 21 Uhr	Wellens	3
Fr., 09.11.2018	Auftakt Module G1 und G2: Vorstellung Seminarthemen durch betreuende Professoren 18 – 19.30 Uhr	N.N.	1
Mi., 14.11.2018	Bekanntgabe der Seminarthemen und Start der Seminararbeiten Module G1 und G2; Bearbeitungszeit: 12 Wochen + 2 Wochen Weihnachtspause		
Fr., 16.11.2018	Methoden: Präsentation 16 – 21 Uhr	Wellens	3
Sa., 17.11.2018	Wissenschaftliches Arbeiten	Rülke	3
Fr., 30.11.2018	Klausur Methoden: Präsentation, Kommunikation, Führung	Aufsicht	1,5

# ba7

## Bachelor of Arts

### 2. Semester

### Universität Koblenz-Landau

Samstag

- 1. Doppelstunde (DS) 08.30 Uhr – 10.00 Uhr
- 2. Doppelstunde (DS) 10.15 Uhr – 11.45 Uhr
- 3. Doppelstunde (DS) 12.00 Uhr – 13.30 Uhr

Freitag

- 1. Doppelstunde (DS) 18.00 Uhr – 19.30 Uhr
- 2. Doppelstunde (DS) 19.45 Uhr – 21.15 Uhr

Datum	Fach	Dozent	DS
Mi., 20.02.2019	Abgabe der Seminarhausarbeiten Module G1 und G2		
Mi., 20.03.2019	Abgabe Präsentationen Seminarhausarbeiten Module G1 und G2		
Fr., 22.03.2019	Auftakt Module F1 – F4: Vorbesprechung Praxis- und Projektarbeiten (Betriebliche Anwendungen I + IV) 18.00 – 19.30 Uhr	N.N.	1
Ende März 2019	Bekanntgabe der Zulassung zur mündlichen Prüfung Seminararbeiten Module G1 und G2		
29.03. – 10.04.2019	Seminarpräsentationen Module G1 und G2		
Di., 23.04.2019	Abgabe der Skizzen Betriebliche Anwendungen I + II (bei Verkürzung auch III + IV)		
Mai 2019	Freigabe der Skizzen Betriebliche Anwendungen I + II – Start der Berichte I + II (bei Verkürzung auch III + IV)		
Mo., 22.07.2019	Abgabe Praxisbericht Betriebliche Anwendungen I + II (bei Verkürzung auch III + IV)		
Mo., 12.08.2019	Abgabe der Skizzen Betriebliche Anwendungen III + IV bei Regelstudienzeit		

# ba7

## Bachelor of Arts

3. Semester  
Raum E414  
Universität  
Koblenz-Landau

Datum	Fach	Dozent	DS
Mo., 26.08.2019	Abgabe Exposé/Anmeldung zur Bachelorarbeit bei Verkürzung		
September 2019	Freigabe der Skizzen Betriebliche Anwendungen III + IV – Start der Berichte III + IV		
Ende September/Anfang Oktober 2019	Start der Bachelorthesis bei Verkürzung; Bearbeitungszeit: 9 Wochen		
Mo., 11.11.2019	Abgabe Praxisbericht und Projektbericht Betriebliche Anwendungen III + IV		
Mo., 02.12.2019	Abgabe Exposé/Anmeldung zur Bachelorarbeit		
Januar 2020	Start der Bachelorthesis; Bearbeitungszeit: 9 Wochen		

### Samstag

1. Doppelstunde (DS) 08.30 Uhr – 10.00 Uhr
2. Doppelstunde (DS) 10.15 Uhr – 11.45 Uhr
3. Doppelstunde (DS) 12.00 Uhr – 13.30 Uhr

### Freitag

1. Doppelstunde (DS) 18.00 Uhr – 19.30 Uhr
2. Doppelstunde (DS) 19.45 Uhr – 21.15 Uhr

## Seminararbeiten

- Themenwahl aus den Fächern VWL, IT und BWL
- Themen und Betreuung durch VWA Dozenten
- 2 Themen nach Prioritäten auswählen
- Themenzuordnung und Bekanntgabe durch die VWA Koblenz
- Bearbeitungszeit: 3 Monate für 2 Seminararbeiten à 12 Seiten
- Formatvorlagen wissenschaftliches Arbeiten beachten
- Vorbereitung auf die Bachelorarbeit



## Seminarthemen - Präsentation

- Seminararbeiten als Präsentation aufbereiten
- Gruppenpräsentation mit bis zu drei weiteren Kommilitonen
- Abstimmung mit den Kommilitonen, die ebenfalls den Themenkomplex bearbeitet haben
- Präsentation pro Seminar an einem Tag
- Redezeit pro Studierender in der Gruppenpräsentation mindestens 10 Minuten

# Praxis- und Projektarbeiten

- 3 Praxisarbeiten und 1 Projektarbeit mit 8 Seiten + 2-seitige Skizze vorab
- Betreuer: VWA-Dozent
- Tutor: aus Betrieb für Abnahme der Skizzen
- Präsentation der Projektarbeit

# Bachelorarbeit

- Prüfungsarbeit von 30 Seiten
- Bearbeitungszeit: 9 Wochen
- Thema: praxisorientierte Aufgabe aus der Wirtschaftswissenschaft mit wissenschaftlicher Arbeitsmethode
- Vor Anfertigung der Bachelorarbeit ist ein kurzes Exposé über den Inhalt anzufertigen.
- Die Betreuung läuft wie bei den Seminararbeiten ab. Eigene Themenvorschläge sind hier allerdings ausdrücklich erwünscht.



# Termine

- 30.06.2019 Anmeldeschluss
- Prüfungsanmeldung bei der FH Südwestfalen
- 29.10.2019 Eröffnungsveranstaltung





# Internationale Ergänzung

